

OHARRAK:
NOTAS:

A	PROYECTO	Feb 15
REV.	CLASE DE MODIFICACIÓN	FECHA NOMBRE COMP. OBRA
BERRIKUSPENAK / REVISIONES		
AHOLKULARIA / CONSULTOR LUGARITZ-EASO METRO UTE 		INGENIARI EGILEA INGENIERO AUTOR JOSU AGIRREZABALAGA Ing. Carreos, Carales y Puertos Cd. Nº 7.656
AHOLKULARIA ERREFERENTZIA REFERENCIA CONSULTOR		ERREFERENTZIA REFERENCIA
C.101435		

OHARRAK:
NOTAS:

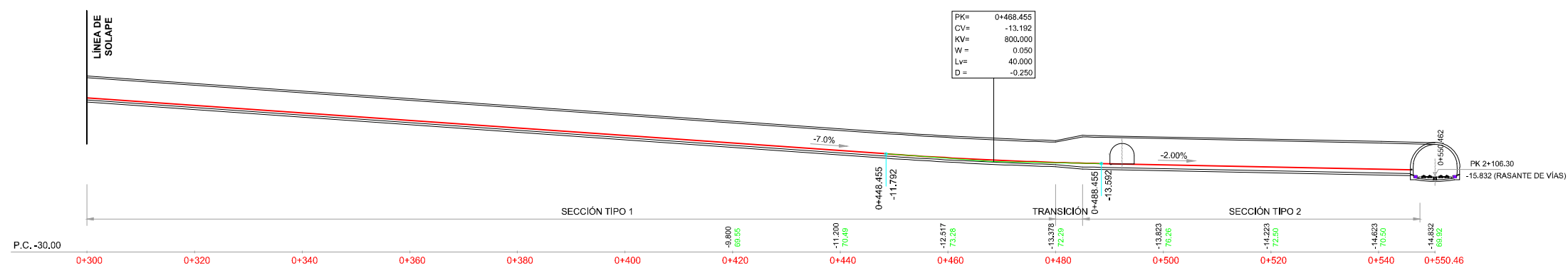
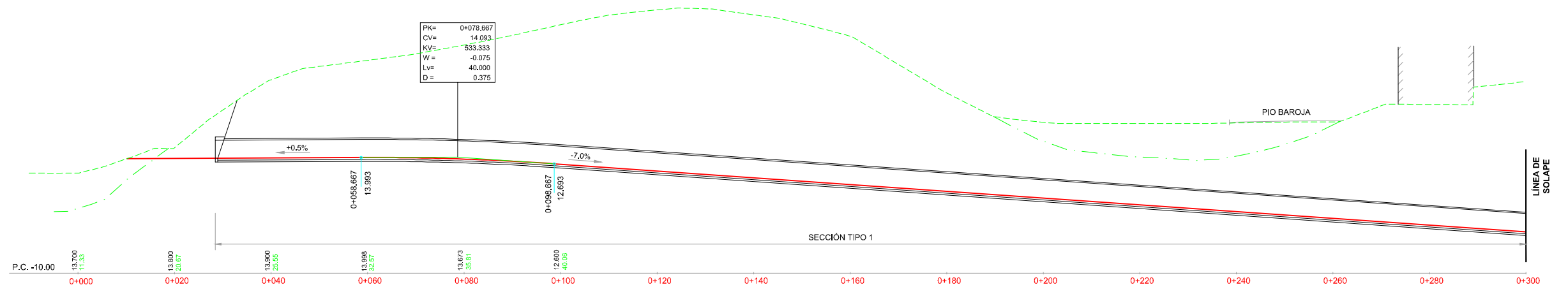

A	PROYECTO	Feb.15		
REV.	CLASE DE MODIFICACIÓN	FECHA	NOMBRE	COMP. OBRA

BERRIKUSPENAK / REVISIONES

AHOLKULARIA / CONSULTOR LUGARITZ-EASO METRO UTE 	INGENIARI EGILEA INGENIERO AUTOR JOSU AGIRREZABALAGA Ing. Caminos, Canales y Puertos Cd. Nº 7.656
---	---

AHOLKULARIA ERREFERENTZIA REFERENCIA CONSULTOR	ERREFERENTZIA REFERENCIA
C.101435	

OHARRAK:
NOTAS:

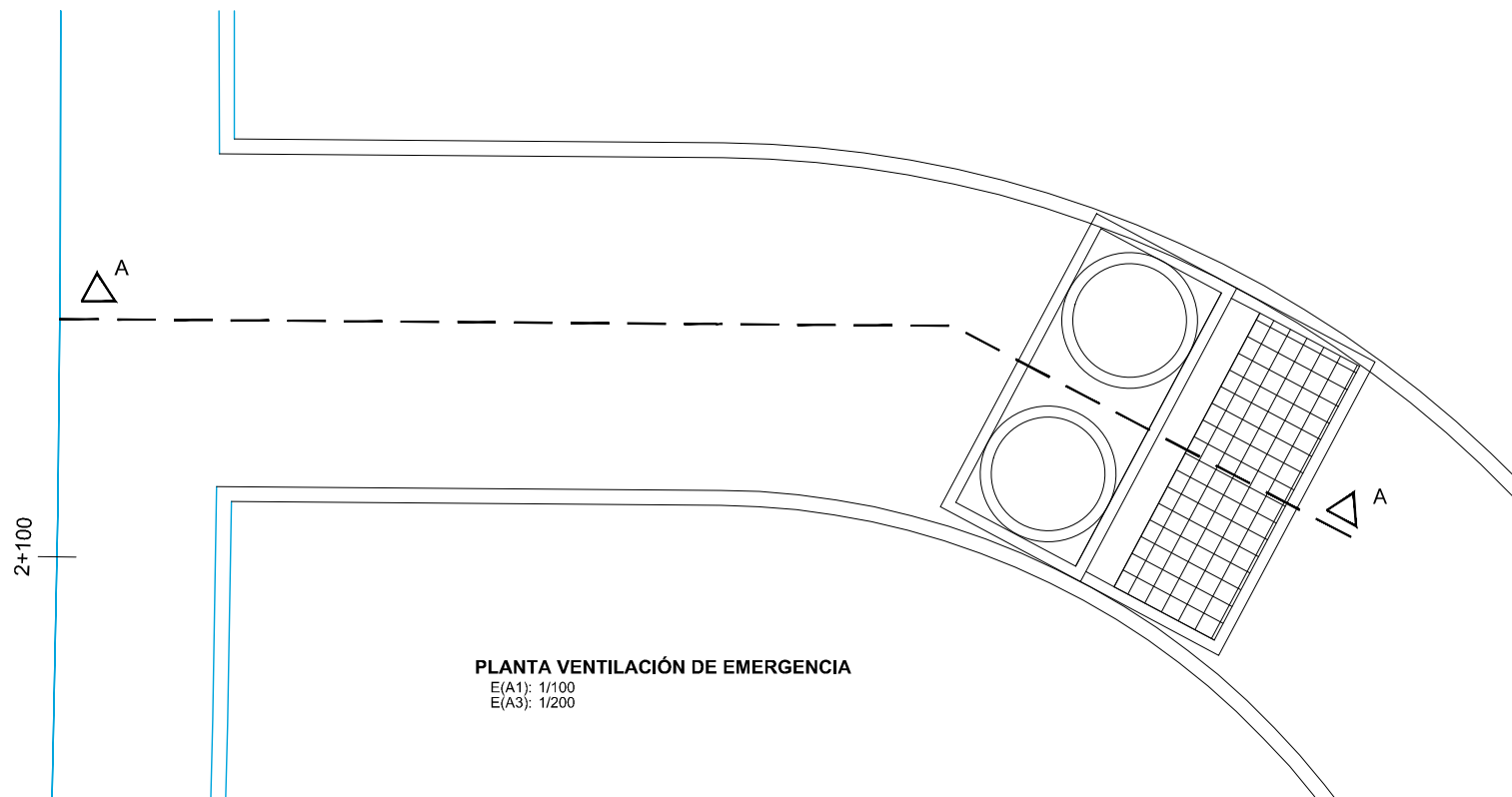

PLANTA VENTILACIÓN DE EMERGENCIA
E(A1): 1/100
E(A3): 1/200

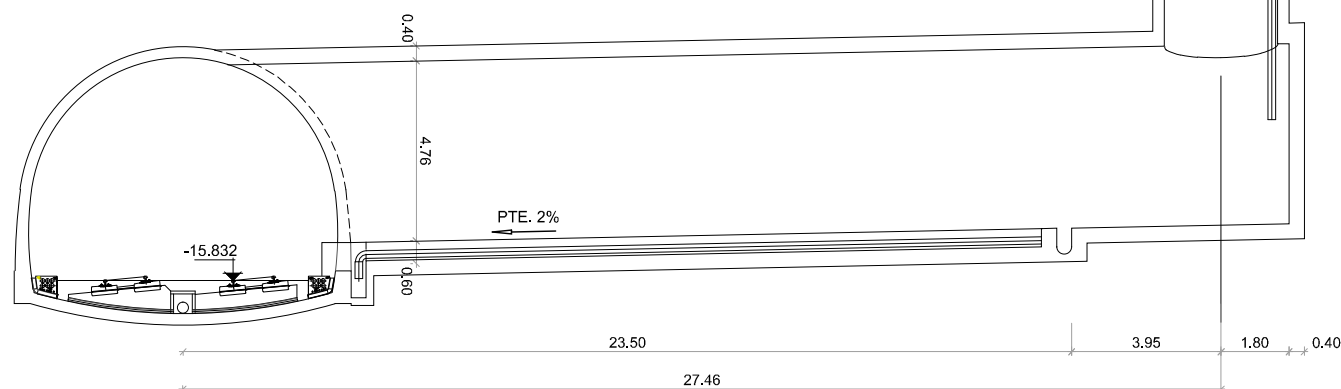
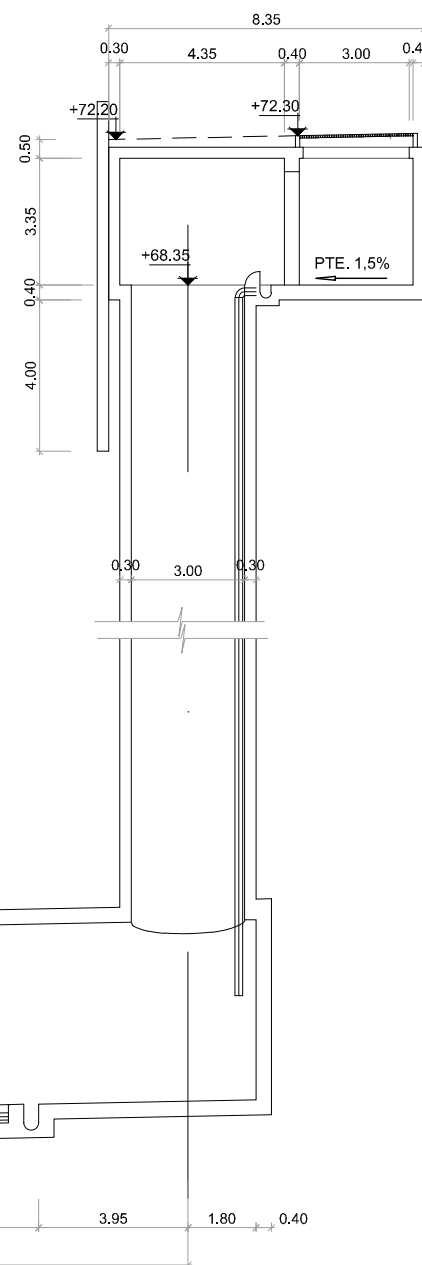

SECCIÓN A - A
E(A1): 1/100
E(A3): 1/200

A	PROYECTO	Feb.15			
REV.	CLASE DE MODIFICACIÓN	FECHA	NOMBRE	COMP.	OBRA
BERRIKUSPENAK / REVISIONES					
AHOLKULARIA / CONSULTOR LUGARITZ-EASO METRO UTE 			INGENIARI EGILEA INGENIERO AUTOR JOSU AGIRREZABALAGA Ing. Caminos, Canales y Puertos Cd. Nº 7.656		
AHOLKULARIA ERREFERENTZIA REFERENCIA CONSULTOR			ERREFERENTZIA REFERENCIA		
C.101435					

OHARRAK:
NOTAS:

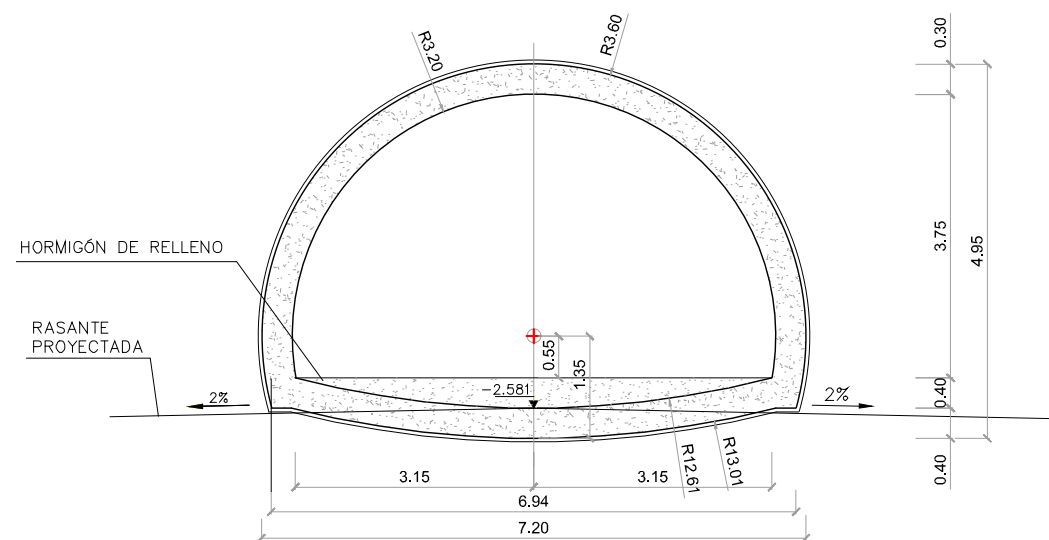

SECCIÓN TIPO 1
E(A1): 1/50
E(A3): 1/100

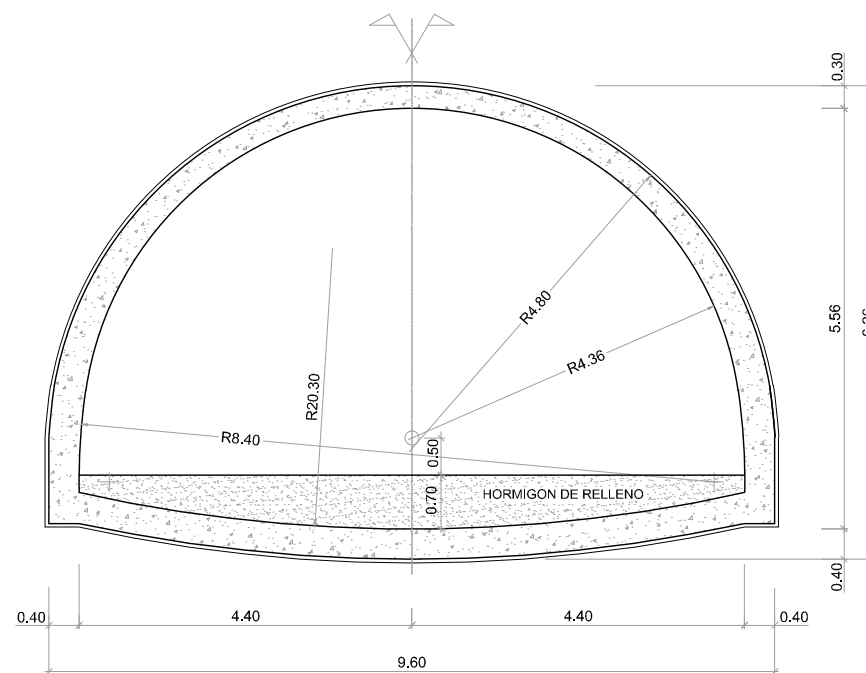

SECCIÓN TIPO 2
E(A1): 1/50
E(A3): 1/100

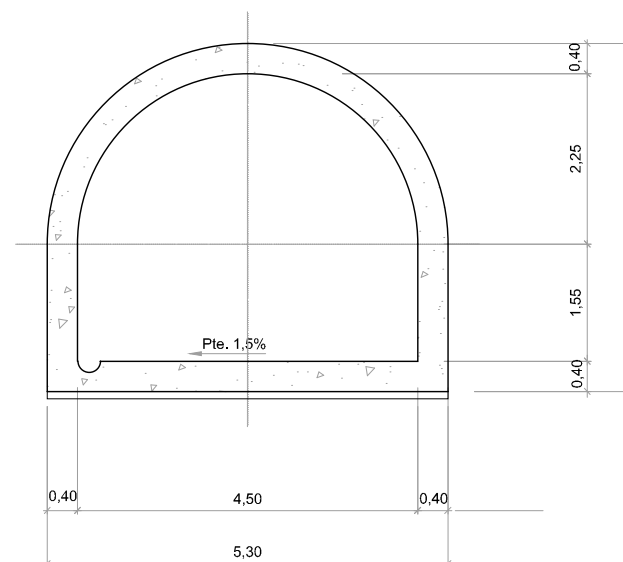
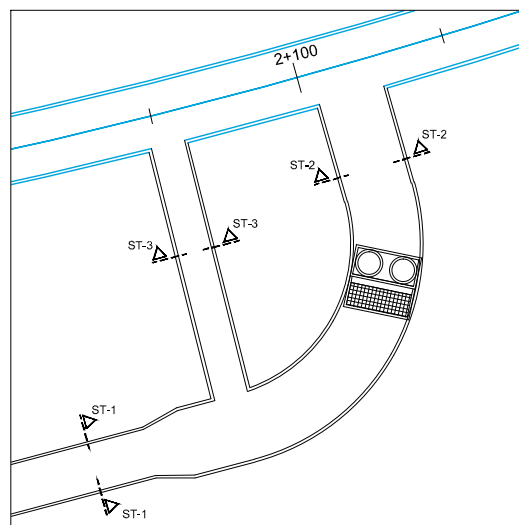

SECCIÓN TIPO 3
E(A1): 1/50
E(A3): 1/100

A	PROYECTO	Feb.15			
REV.	CLASE DE MODIFICACIÓN	FECHA	NOMBRE	COMP.	OBRA
BERRIKUSPENAK / REVISIONES					
AHOLKULARIA / CONSULTOR LUGARITZ-EASO METRO UTE			INGENIARI EGILEA INGENIERO AUTOR JOSU AGIRREZABALAGA Ing. Caminos, Canales y Puertos Cd. Nº 7.656		
AHOLKULARIA ERREFERENTZIA REFERENCIA CONSULTOR			ERREFERENTZIA REFERENCIA		
C.101435					

